Dee Fly Cube Connecté

Guide d’utilisation

2016

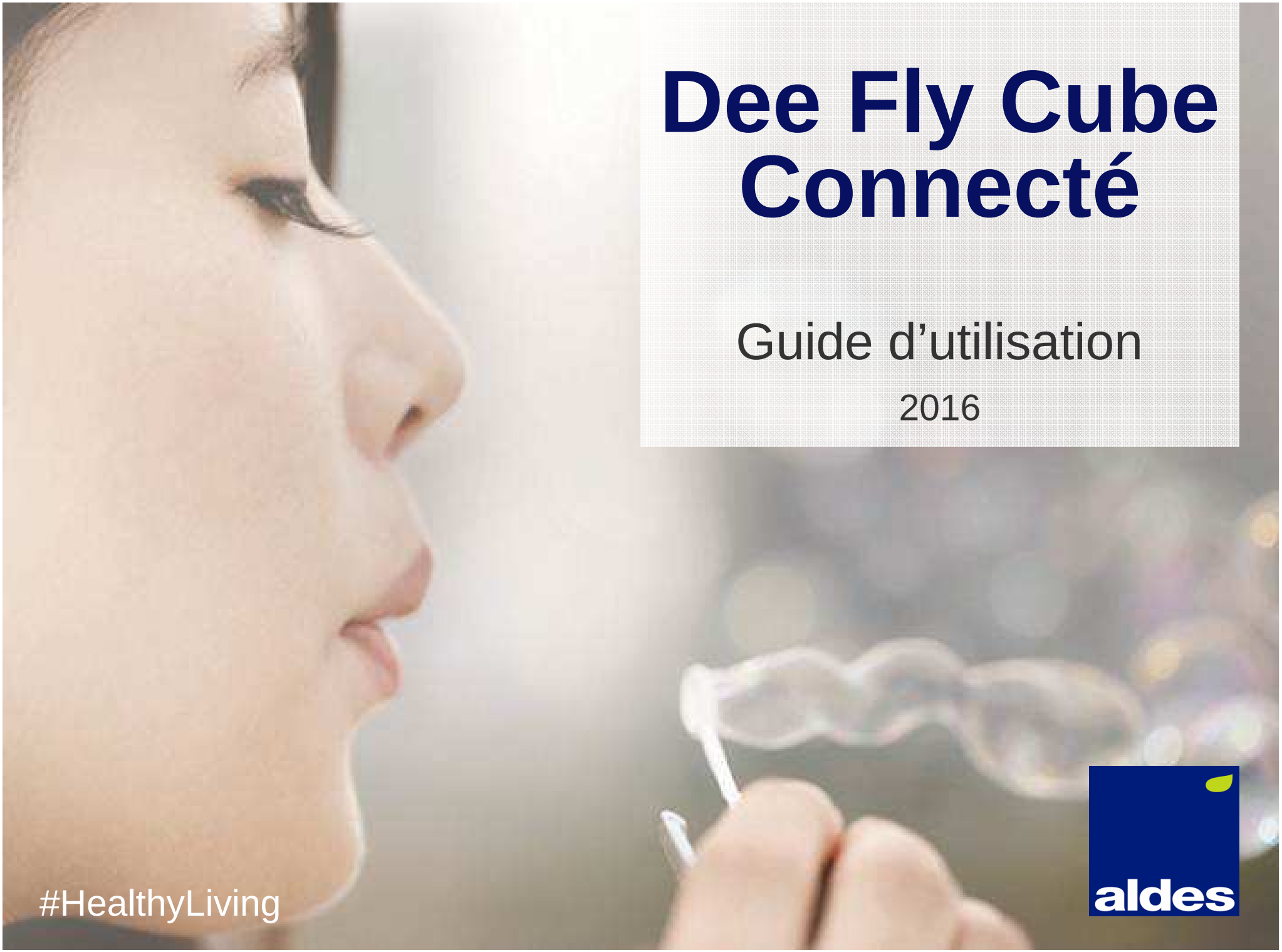

#HealthyLiving

aldes

Sommaire

1. **L’offre AldesConnect™**
2. **Comment connecter votre produit à l’application**
   1) Raccordement Aldes Connect Box
   2) Création profil
   3) Connexion produit
3. **Créez votre profil**
4. **Navigation sur l’application**
   1) Tableau de bord
   2) Programmation hebdomadaire
   3) Mode vacances
   4) Ma qualité d’air l’intérieur
5. **Filtres**

L’offre AldesConnect™

#HealthyLiving

aldes

Dee Fly Cube®
LA SOLUTION CONNECTÉE DE PURIFICATION D'AIR CENTRALISÉE HAUTE PERFORMANCE

 # 1 Contrôlez
Le purificateur d'air à distance ou à la maison.

 # 2 Adaptez
Votre purification d'air au rythme de votre vie.

 # 3 Informez
Notifications sur les filtres et conseils personnalisés.

Comment ça marche?

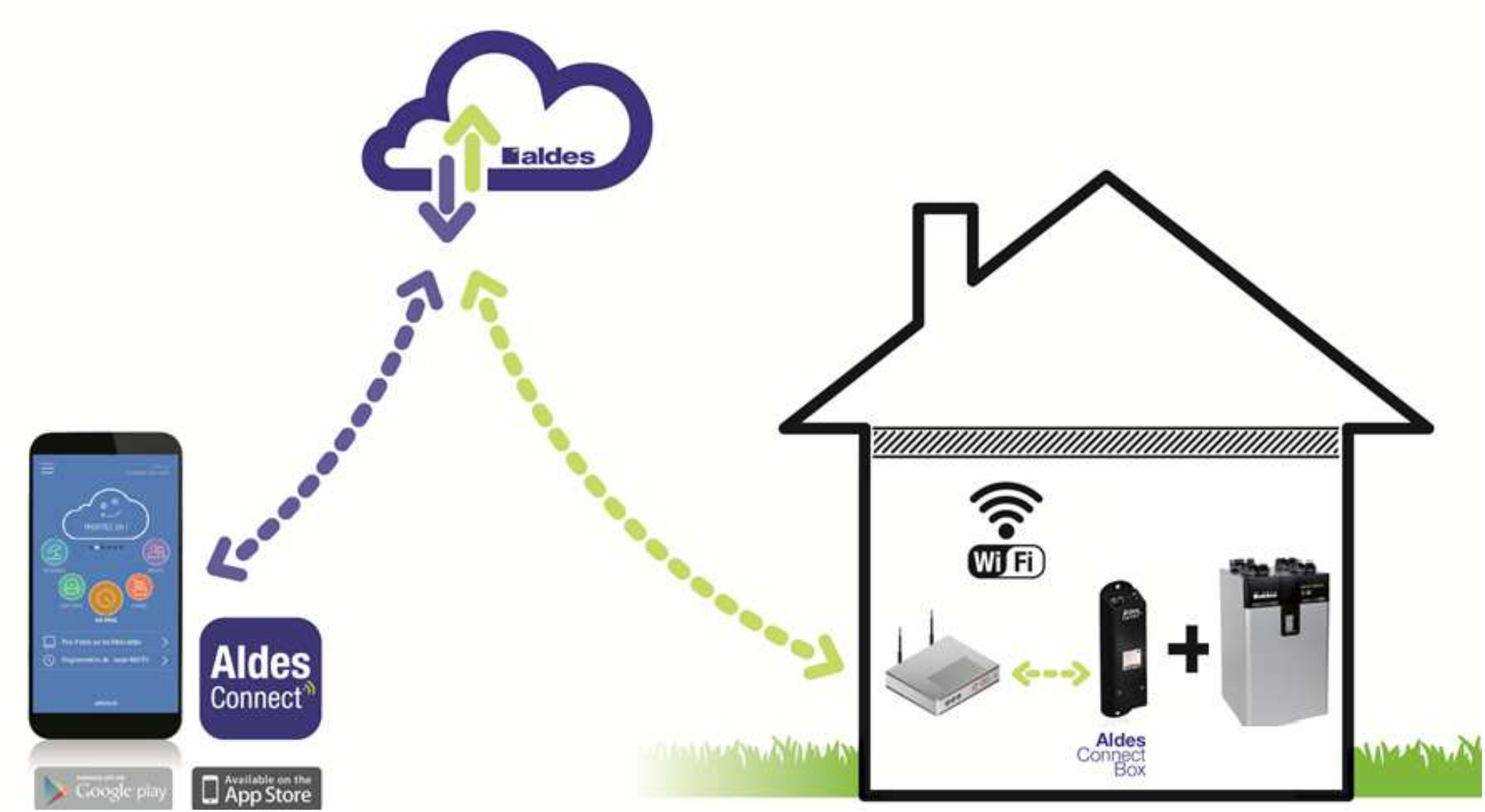

#HealthyLiving

Aldes Connect Box

- Pour connecter votre **Dee Fly Cube** il suffit juste d'acheter Aldes Connect Box, référence 11023386.

- Vous pouvez également connecter AldesConnect ™ app sur un Dee Fly Cube déjà installé. **Il n'est pas possible de connecter la sonde Co2 sur cette version.**

Dee Fly Cube
sans 0-10V

#HealthyLiving

Comment connecter votre produit à l’application

#HealthyLiving

aldes

Etape #1: raccordez Aldes Connect Box

L'application AldesConnect™ est téléchargeable gratuitement sur l'Apple Store & Google Play.

- **Dee Fly Cube en IBUS**

Raccordez votre Aldes Connect Box sur la prise IBUS à l'aide d'un câble de 2x0,75mm2 (non fourni).

Dévissez le cache de l'Aldes Connect Box pour débrancher le câble USB et y connecter le fil.

Emplacement de la prise IBUS

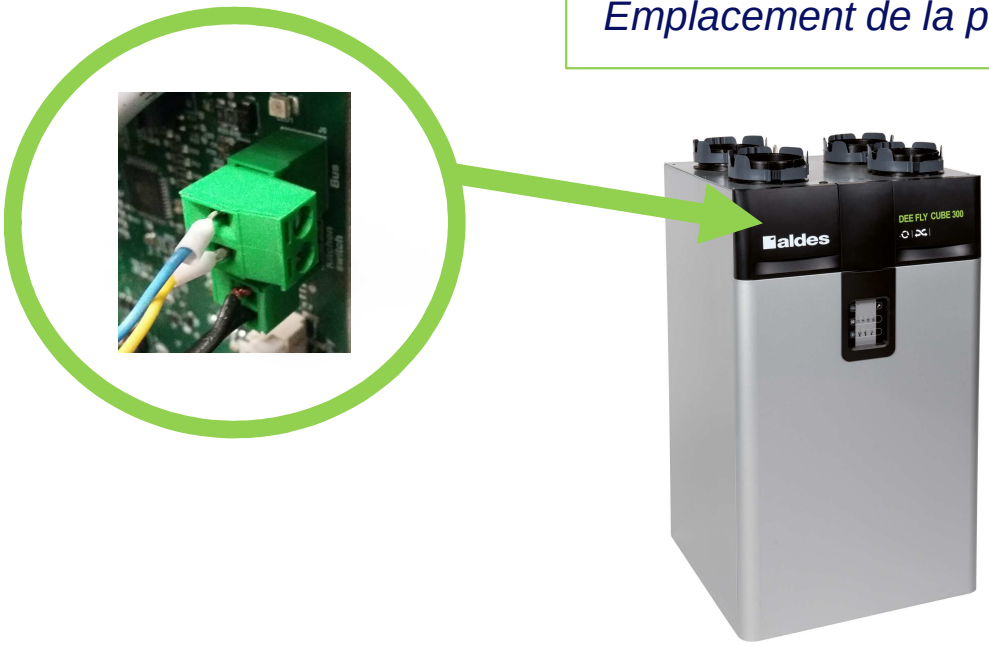

#HealthyLiving

Etape #2: création du profil

Créez votre compte pour l'application.

Sélectionnez **Mon Air** pour lancer l'appairage du produit.

Sélectionnez **Pas de produit** pour découvrir le mode demo.

Etape #3: identification du produit

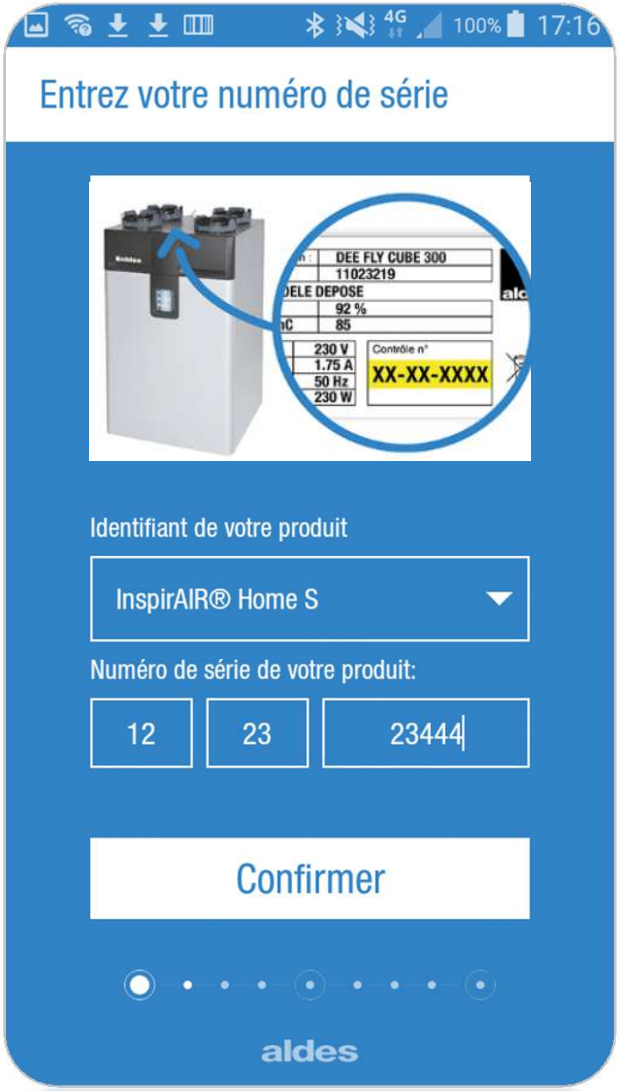

Choisissez votre produit (InspirAIR® Home ou Dee Fly Cube)

Entrez le numéro de série qui se trouve sur la plaque de firme (en jaune sur le visuel)

Confirmez

#HealthyLiving

Etape #4: connexion au WI-FI

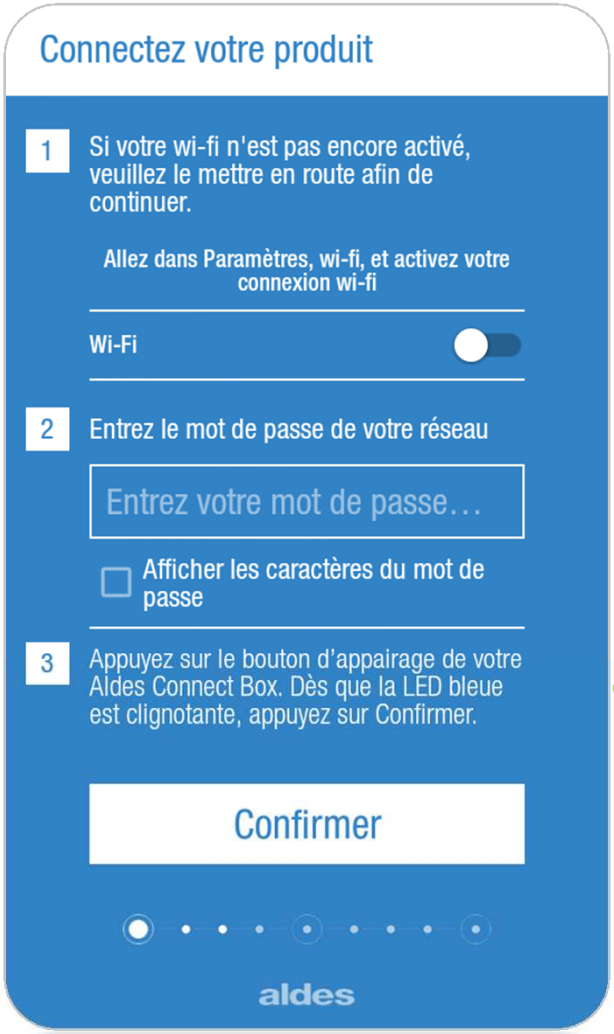

Activez votre wi-fi

Entrez le mot de passe de votre réseau wi-fi

Appuyez un fois sur le bouton appairage wi-fi de votre Aldes Connect Box.

Quand la Led clignote en bleu, cliquez sur « confirmer » sur votre application

#HealthyLiving

Etape #5: fin de l’étape connexion

Votre produit a été connecté!

Continuer

#HealthyLiving

Créez votre profil utilisateur

#HealthyLiving

aldes

Quel consommateur d’air êtes vous?

1. Répondez aux questions posées afin d’établir votre profil «Consommateur d’air ».

Note: Sur certains smartphones, il faut « scroller » l’écran pour découvrir les questions.

2. Découvrez votre profil « Consommateur d’air ».

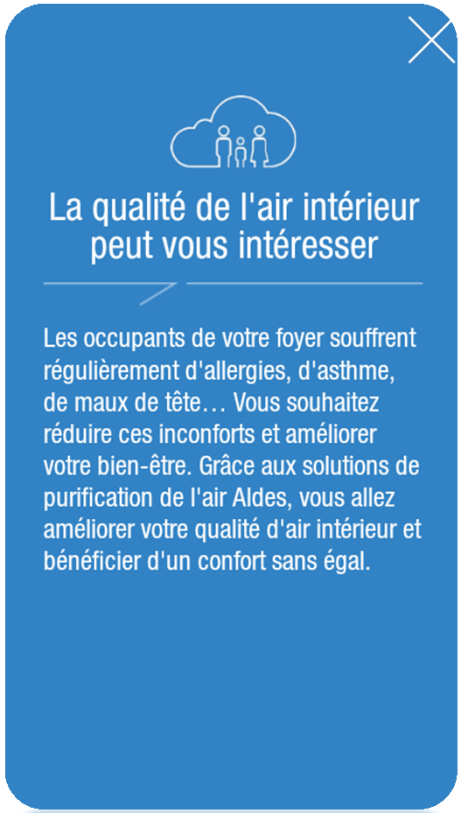

#HealthyLiving

Profil utilisateur: espace profil

- Vous pouvez mettre à jour votre profil utilisateur quand vous voulez.
- Sur « Mon compte » vous pouvez gérer votre mot de passe et l'adresse mail.

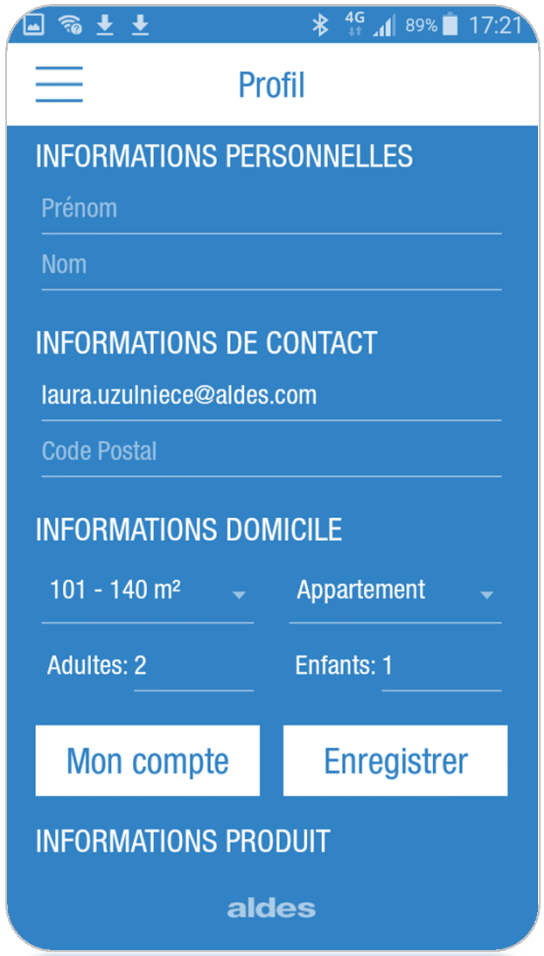

Navigation sur l’application

#HealthyLiving

aldes

Navigation: accès au menu

Aldes Connect

Accès au menu de navigation

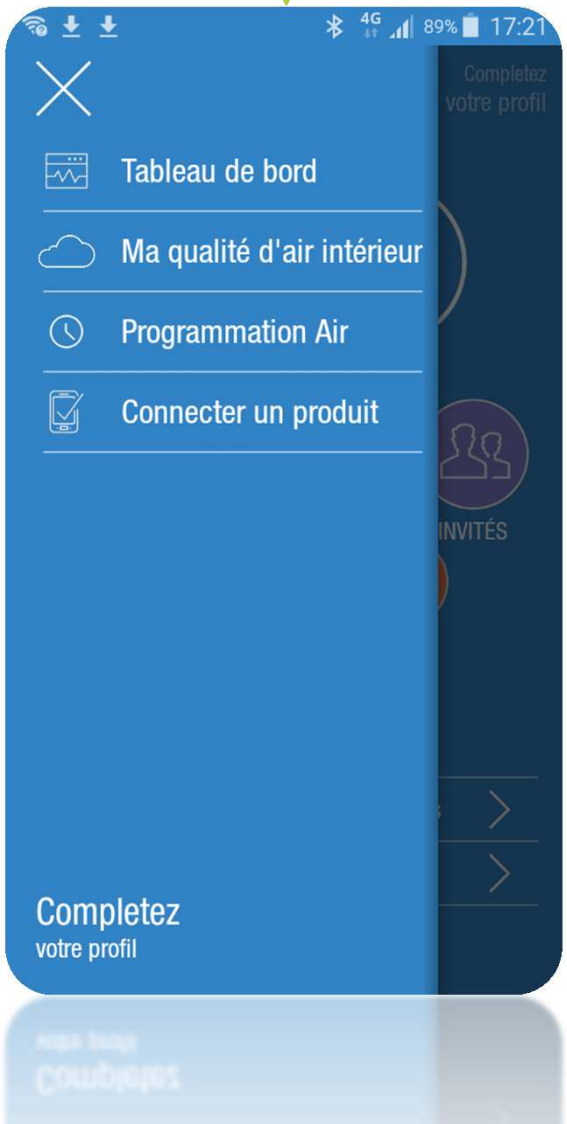

- Page d'accueil
- Information sur la QAI
- Programmation hebdomadaire
- Connecter mon produit
- Identification de l'utilisateur

aldes

Découvrir le tableau de bord

4 modes de purification d'air: **vacances, quotidien, cuisine et invités.**
Vous pouvez choisir et activer directement le mode de purification souhaité sur l'écran.
Pour revenir au mode programmation hebdomadaire cliquez sur **Air Prog**.

Suivi en direct de l'état des filtres

Programmation hebdomadaire de votre purification d'air (jour/jour, heure/heure).

Rappel: Dee Fly Cube existant ne permets pas utiliser la sonde CO2!

#HealthyLiving

Application : mode forcé

Mode de purification d'air	Durée maximum avant retour Air Prog (programmation hebdomadaire)
VACANCES	30 jours
QUOTIDIEN	Pas de timing. Attention: Pour revenir à la programmation hebdomadaire, il faut cliquer sur le picto Air Prog
CUISINE	1 h
INVITÉS	8 h

Navigation: programmation hebdomadaire

- La programmation AIR permet de mettre en place la programmation hebdomadaire personnalisée avec la possibilité de multi sélection de plages horaires.

Possibilité de sélectionner un ou plusieurs jours consécutifs sur l'échelle d'une semaine type.

Valider ou modifier la programmation

L'horloge de la plage horaire est répartie sur 24 heures.

#HealthyLiving

Navigation: exemple de programmation hebdomadaire

Aldes Connect

1.

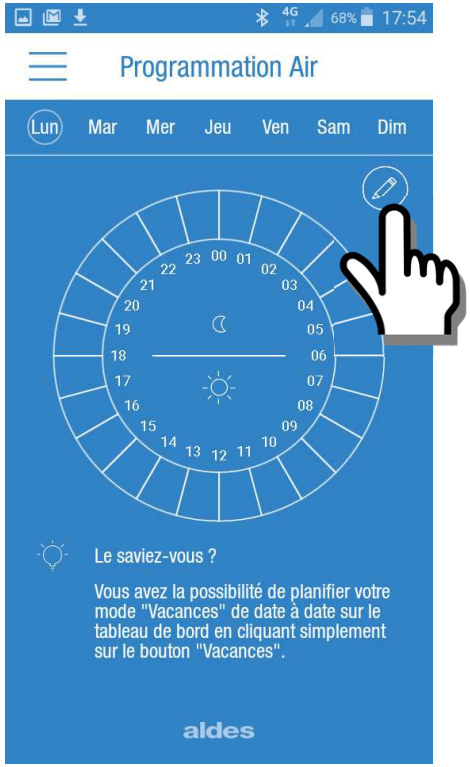

- Commencez la programmation en cliquant sur le picto Crayon.

2.

- Pour insérer votre programmation, appuyez sur le bouton « Editer ».
- Si vous souhaitez effacer votre programmation cliquez « Remettre à zéro ».

3.

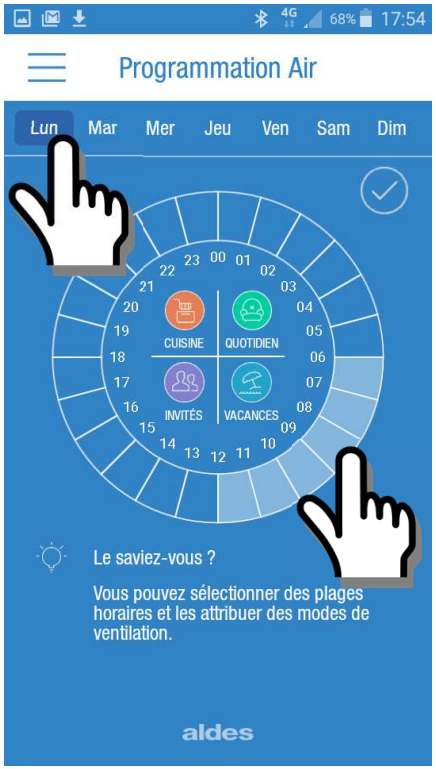

- Sélectionnez le jour ou les jours auxquels vous souhaitez attribuer la programmation.

4.

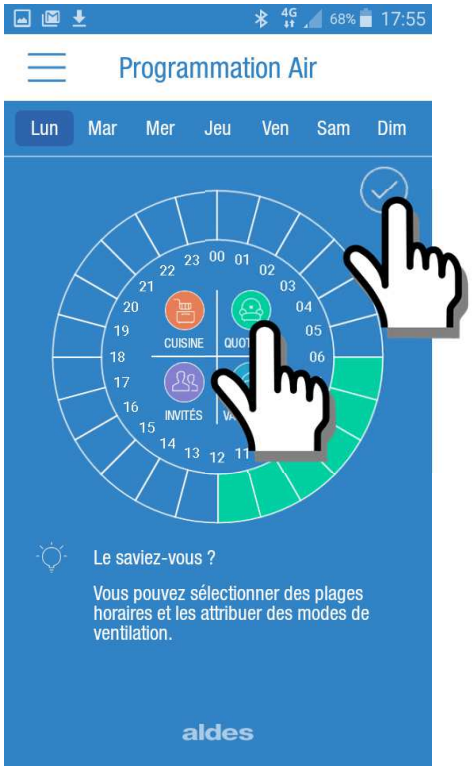

- Sélectionnez les plages horaires
- Attribuez le mode de purification souhaité.
- Confirmez sur le picto « check » et c'est enregistré.

#HealthyLiving

aldes

Navigation : mode vacances

Configuration du mode vacances de date à date

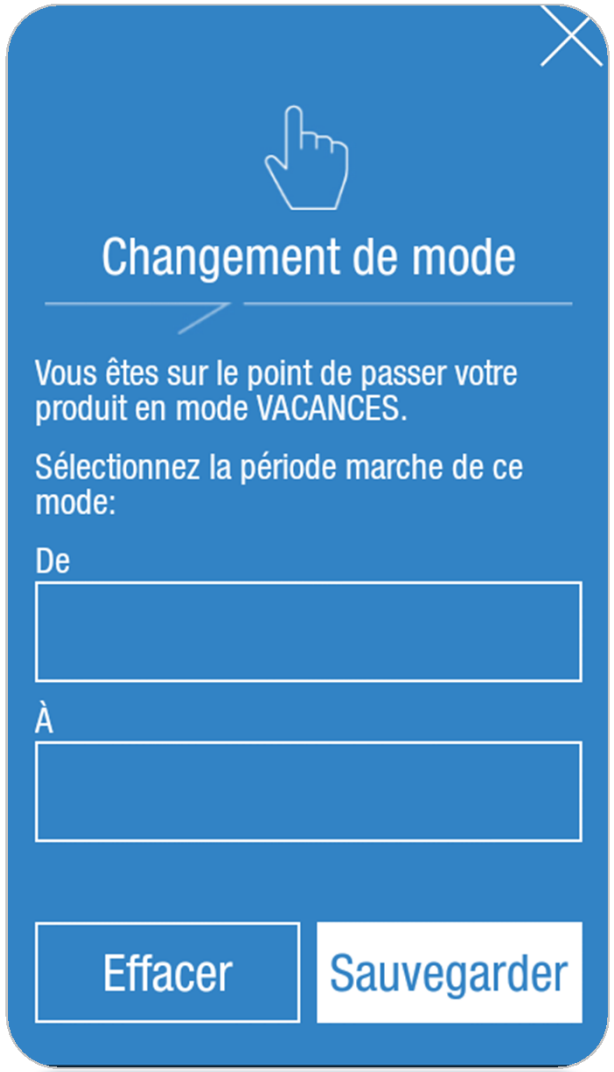

Date de départ en vacances

Date de retour de vacances

Sauvegarder ou effacer les changements

#HealthyLiving

Filtres

#HealthyLiving

aldes

Informations sur les filtres

- Vous serez informé directement de l'état de vos filtres. Le logo filtre évolue entre 4 états sur une période totale de 9 mois:
  - *Début de vie*
  - *En milieu de vie*
  - *En fin de vie*
  - *A changer*

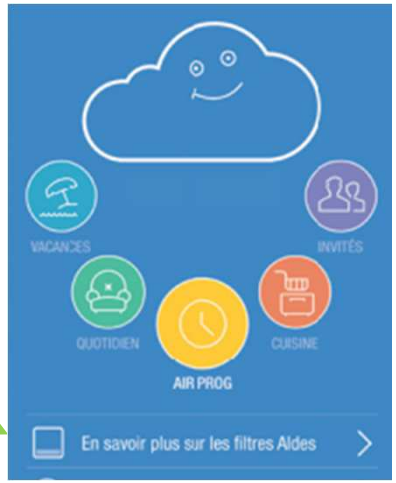

- Quand le logo affiche « filtre à changer», le client aurait la possibilité de commander directement sur le site Aldes www.storeonline.fr
- Une fois les filtres changés, il faut remettre a zéro le timer des filtres sur le produit.

Comment remettre le timer pour les filtres sur Dee Fly Cube

- Il faut appuyer 3 secondes sur le bouton « Filter ».

#HealthyLiving
aldes